

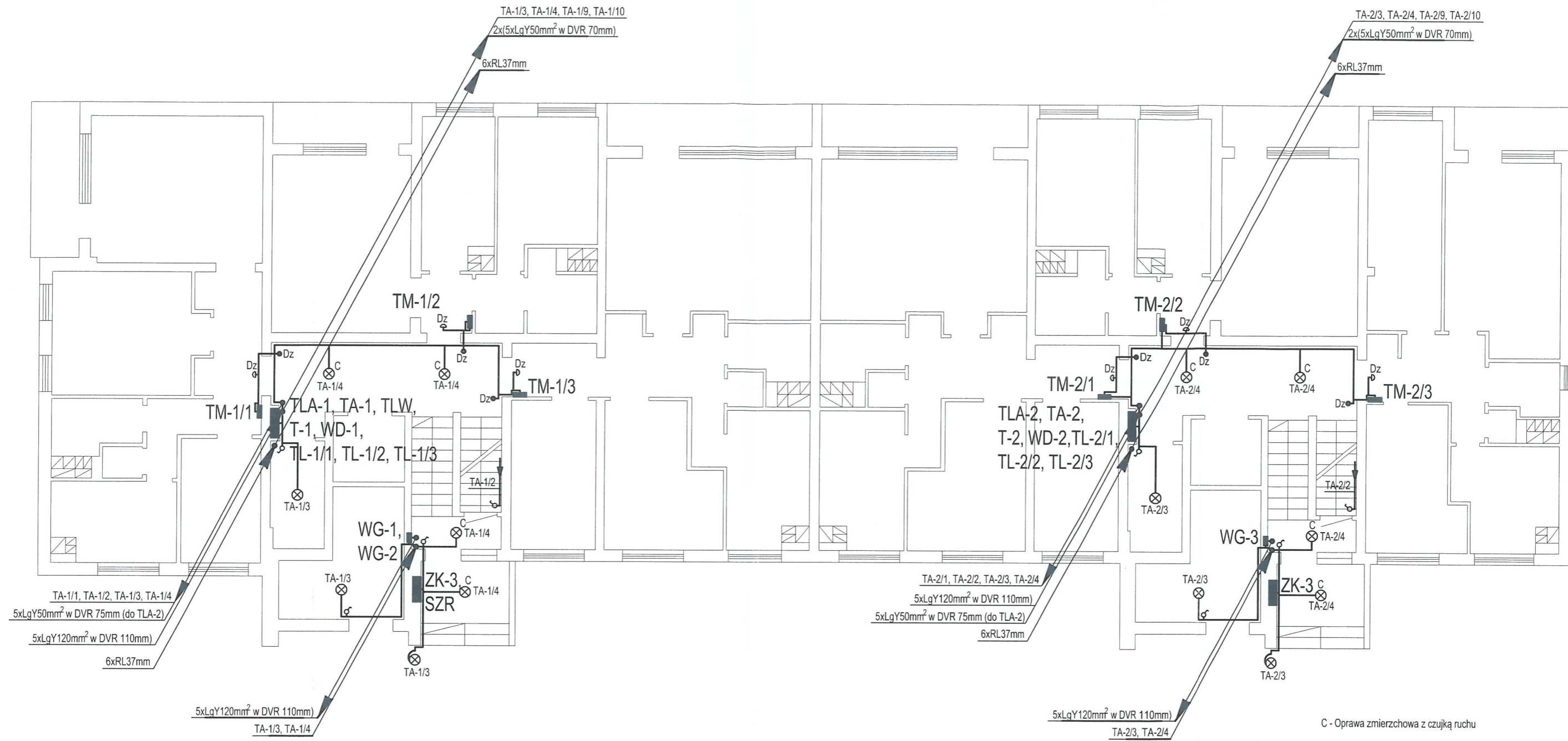



A - Oprawa typu S-018/25W - wg ES-System
 B - Oprawa typu K-037/25W - wg ES-System

Pracownia Projektowa:
 USŁUGI PROJEKTOWE RYSZARD ROGOZIŃSKI
 ul. Żimowa 3, 35-303 Rzeszów
 tel. 178590520, fax. 178590522
 e-mail: biuro.rogozinski@gmail.com



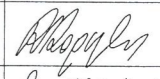
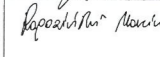

OBIEKT	BUDYNEK MIESZKALNY WIELORODZINNY Rzeszów ul. Jąlowego 9			STADIUM: P.B.W.
INWESTOR	Rzeszowska Spółdzielnia Mieszkaniowa Rzeszów ul. Gałęzowskiego 6			BRANŻA ELEKTRYCZNA
Zespół autorów:	Imię i nazwisko	Nr upr. bud.	Data	Podpis
Projektant:	inż. Ryszard Rogoziński	E-173/80	06.2013 r.	<i>Ryszard Rogoziński</i>
Opracował:	mgr inż. Marcin Rogoziński		06.2013 r.	<i>Maciej Ferenc</i>
	mgr inż. Maciej Ferenc		06.2013 r.	
Sprawił:	inż. Bogdan Kontek	E-197/86	06.2013 r.	<i>K</i>
Tytuł rysunku:	Rzut Piwnice - instalacje elektryczne			
format:	A3	skala:	1:100	zmiana:
			-	nr rysunku:
				E2

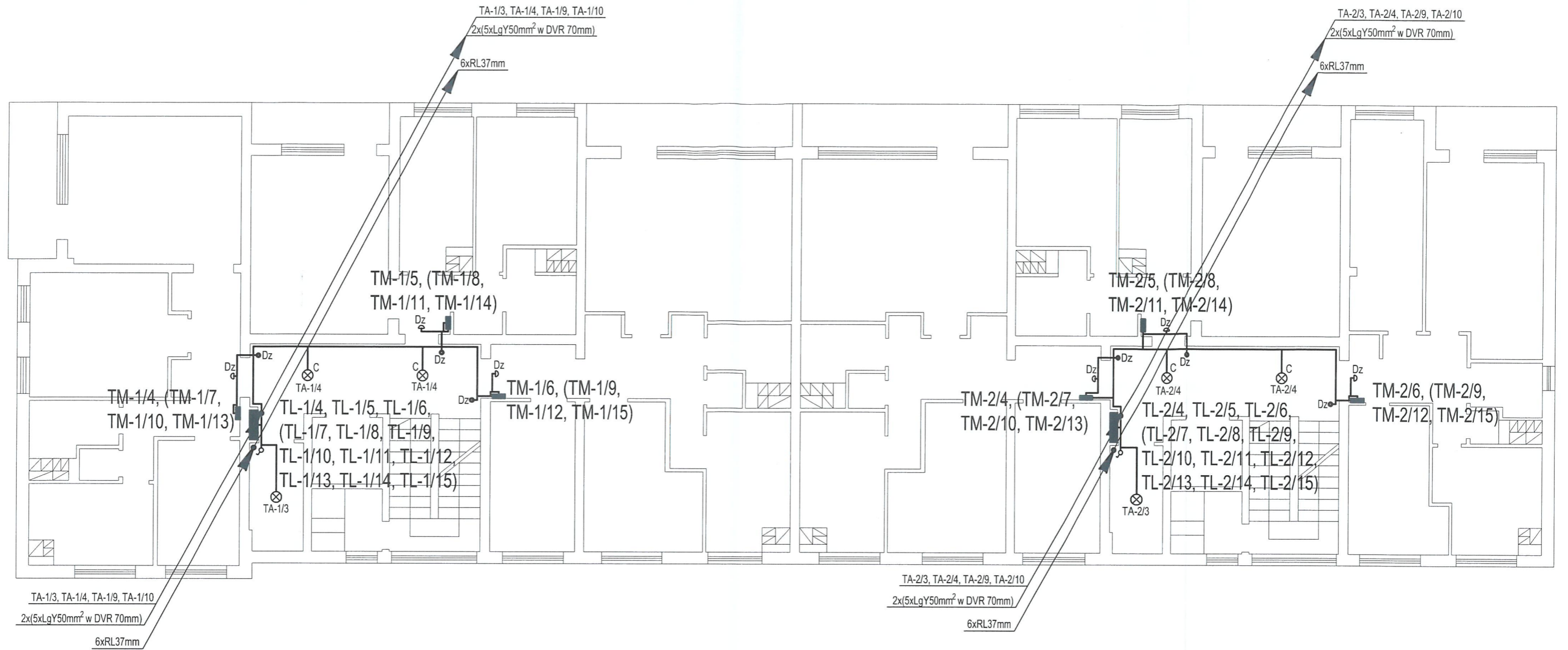

Pracownia Projektowa: USŁUGI PROJEKTOWE RYSZARD ROGOZIŃSKI ul. Zimowa 3, 35-303 Rzeszów tel. 178590520, fax. 178590522 e-mail: biuro.rogozinski@gmail.com				 ROGOZIŃSKI			
OBIEKT	BUDYNEK MIESZKALNY WIELORODZINNY Rzeszów ul. Jałowego 9		STADIUM: P.B.W.				
INWESTOR	Rzeszowska Spółdzielnia Mieszkaniowa Rzeszów ul. Gałęzowskiego 6		BRANŻA ELEKTRYCZNA				
Zespół autorski:	Imię i nazwisko	Nr upr. bud.	Data	Podpis			
Projektant:	inż. Ryszard Rogoziński	E-173/80	06.2013 r.				
Opracował:	mgr inż. Marcin Rogoziński		06.2013 r.				
	mgr inż. Maciej Ferenc		06.2013 r.				
Sprawdził:	inż. Bogdan Kontek	E-197/86	06.2013 r.				
Tytuł rysunku:	Rzut Parteru - instalacje elektryczne						
format:	A3	skala:	1:100	zmiana:	-	nr rysunku:	E3



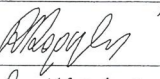
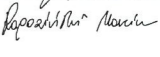

C - Oprawa zmiernicza z czujką ruchu

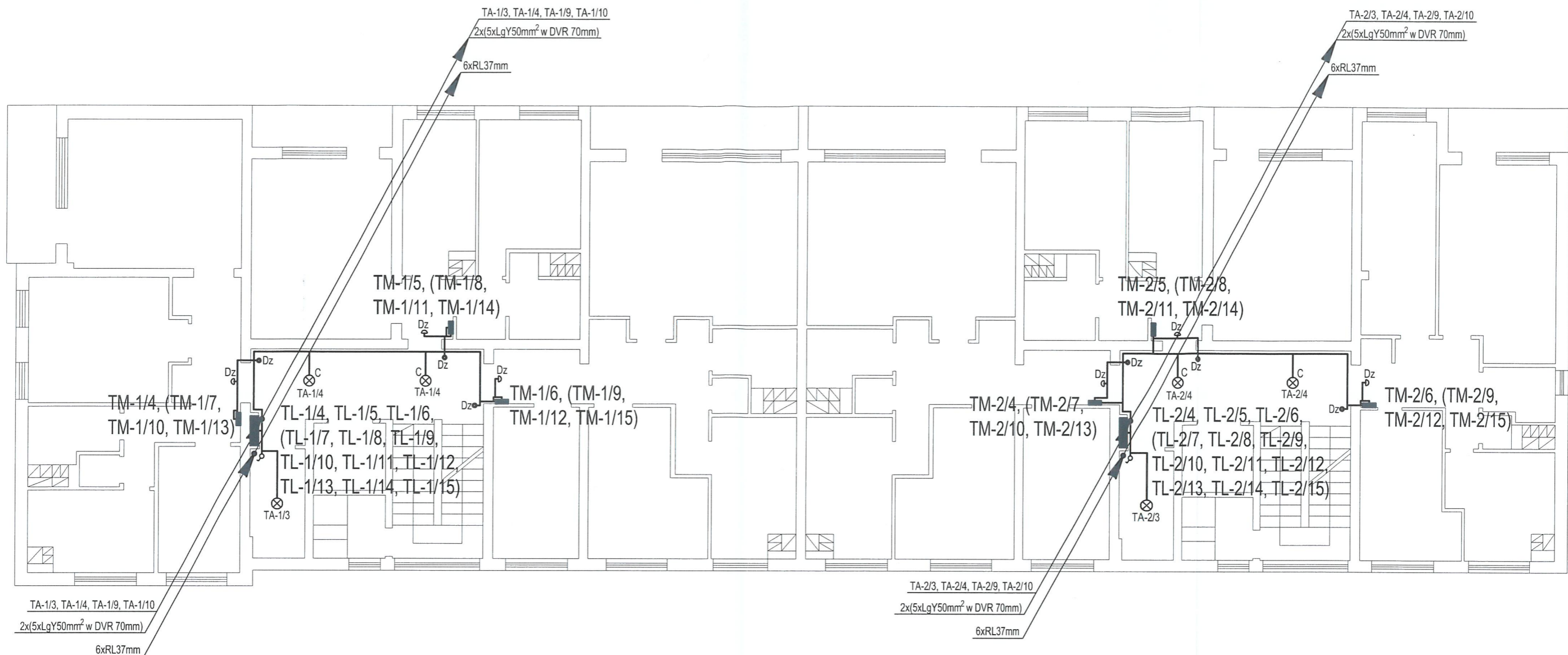
Pracownia Projektowa: USŁUGI PROJEKTOWE RYSZARD ROGOZIŃSKI ul. Żimowa 3, 35-303 Rzeszów tel. 178590520, fax. 178590522 e-mail: biuro.rogozinski@gmail.com				 ROGOZIŃSKI			
OBIEKT	BUDYNEK MIESZKALNY WIELORODZINNY Rzeszów ul. Jalewskiego 9		STADIUM: P.B.W.				
INWESTOR	Rzeszowska Spółdzielnia Mieszkaniowa Rzeszów ul. Gałęzowskiego 6		BRANŻA ELEKTRYCZNA				
Zespół autorski:	Imię i nazwisko	Nr upr. bud.	Data	Podpis			
Projektant:	inż. Ryszard Rogoziński	E-173/80	06.2013 r.				
Opracował:	mgr inż. Marcin Rogoziński		06.2013 r.				
	mgr inż. Maciej Ferenc		06.2013 r.				
Sprawdził:	inż. Bogdan Kontek	E-197/86	06.2013 r.				
Tytuł rysunku:	Rzut I, II, III i IV Piętra - instalacje elektryczne						
format:	A3	skala:	1:100	zmiana:	-	nr rysunku:	E4



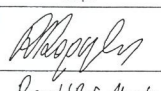
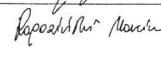

C - Oprawa zmierzchlowa z czujką ruchu

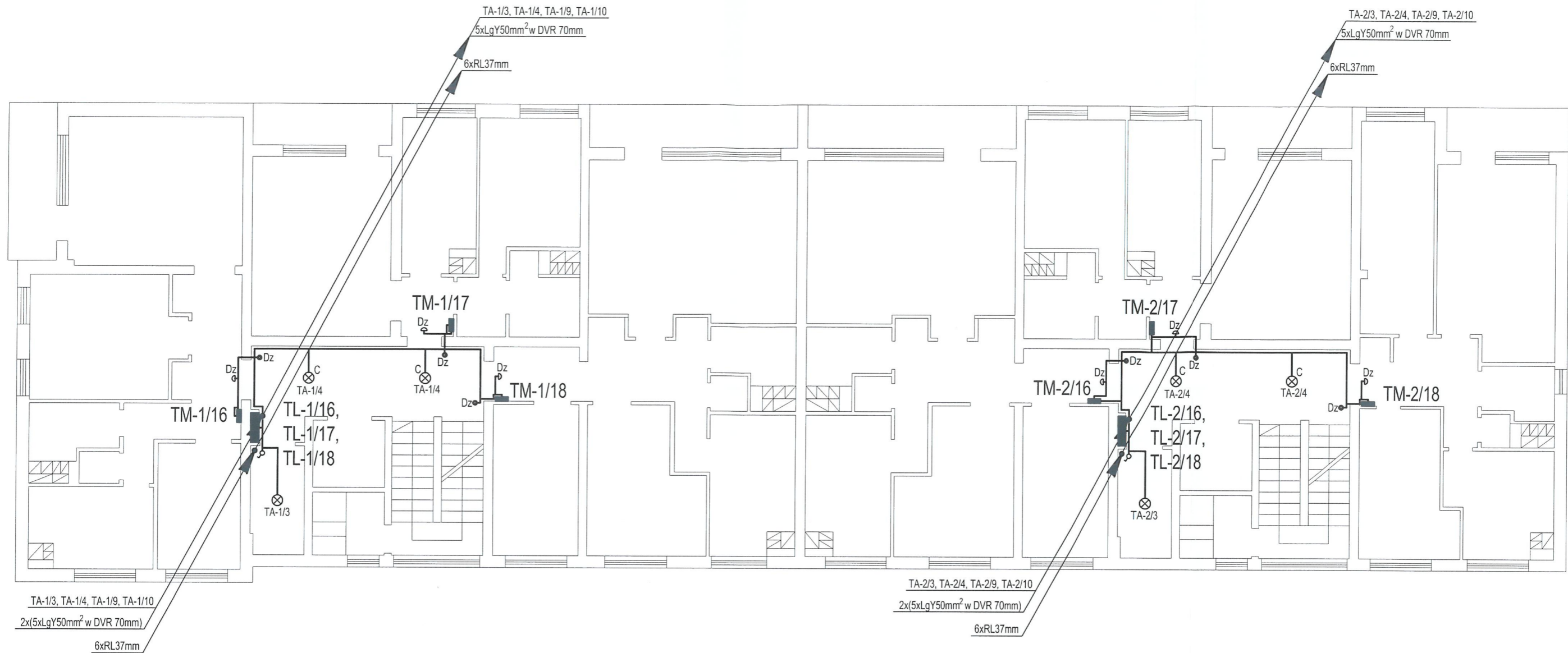
Pracownia Projektowa: USŁUGI PROJEKTOWE RYSZARD ROGOZIŃSKI ul. Żimowa 3, 35-303 Rzeszów tel. 178590520, fax. 178590522 e-mail: biuro.rogozinski@gmail.com				 ROGOZIŃSKI			
OBIEKT	BUDYNEK MIESZKALNY WIELORODZINNY Rzeszów ul. Jajowego 9		STADIUM: P.B.W.				
INWESTOR	Rzeszowska Spółdzielnia Mieszkaniowa Rzeszów ul. Gałęzowskiego 6		BRANŻA ELEKTRYCZNA				
Zespół autorski:	Imię i nazwisko	Nr upr. bud.	Data	Podpis			
Projektant:	inż. Ryszard Rogoziński	E-173/80	06.2013 r.				
Opracował:	mgr inż. Marcin Rogoziński		06.2013 r.				
	mgr inż. Maciej Ferenc		06.2013 r.				
Sprawdził:	inż. Bogdan Kontek	E-197/86	06.2013 r.				
Tytuł rysunku:	Rzut I, II, III i IV Piętra - instalacje elektryczne						
format:	A3	skala:	1:100	zmiana:	-	nr rysunku:	E4



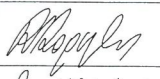
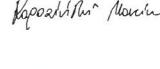

C - Oprawa zmiernicza z czujką ruchu

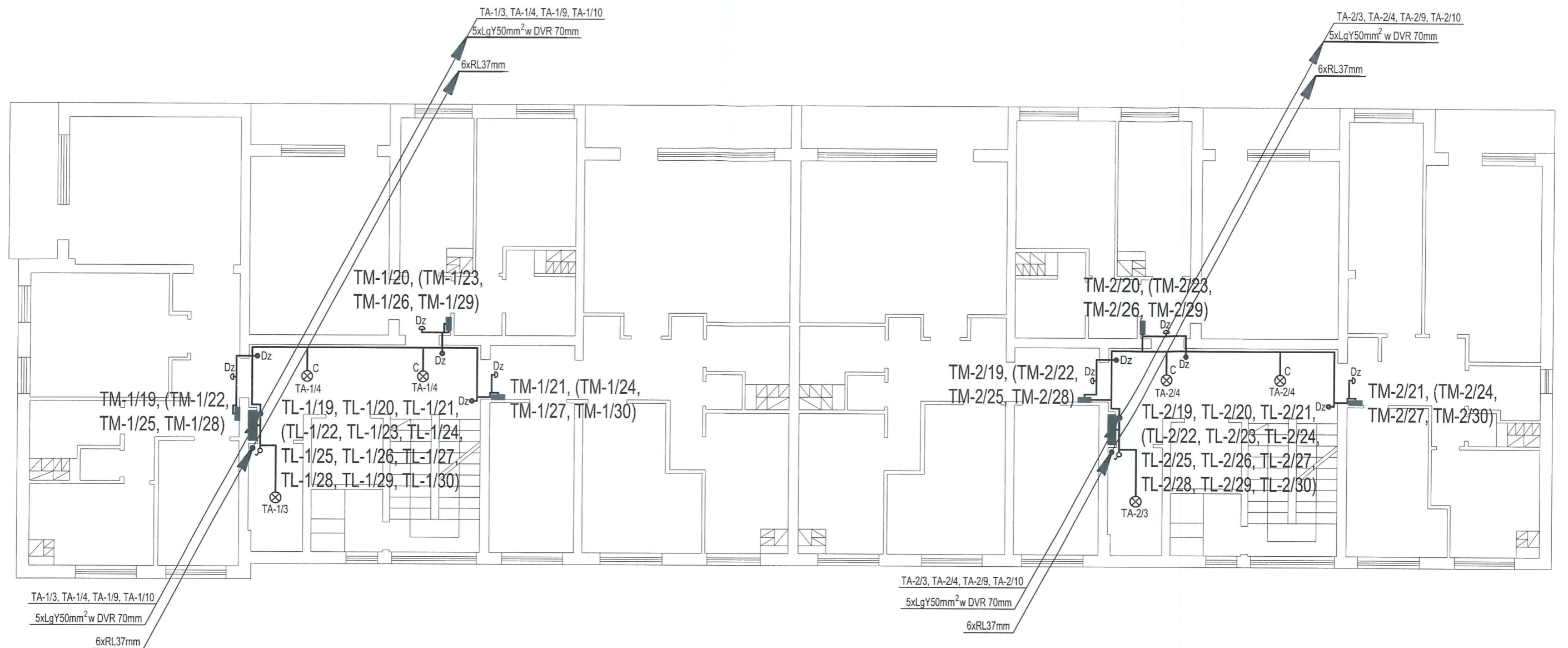
Pracownia Projektowa: USŁUGI PROJEKTOWE RYSZARD ROGOZIŃSKI ul. Zimowa 3, 35-303 Rzeszów tel. 178590520, fax. 178590522 e-mail: biuro.rogozinski@gmail.com				 ROGOZIŃSKI
OBIEKT	BUDYNEK MIESZKALNY WIELORODZINNY Rzeszów ul. Jajowego 9	STADIUM: P.B.W.		
INWESTOR	Rzeszowska Spółdzielnia Mieszkaniowa Rzeszów ul. Gałęzowskiego 6	BRANŻA ELEKTRYCZNA		
Zespół autorski:	Imię i nazwisko	Nr upr. bud.	Data	Podpis
Projektant:	inż. Ryszard Rogoziński	E-173/80	06.2013 r.	
Opracował:	mgr inż. Marcin Rogoziński mgr inż. Maciej Ferenc		06.2013 r. 06.2013 r.	
Sprawdził:	inż. Bogdan Kontek	E-197/86	06.2013 r.	
Tytuł rysunku:	Rzut V Piętra - instalacje elektryczne			
format:	A3	skala:	1:100	zmiana:
			-	nr rysunku: E5



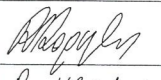
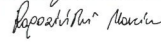

C - Oprawa zmierzchowa z czujką ruchu

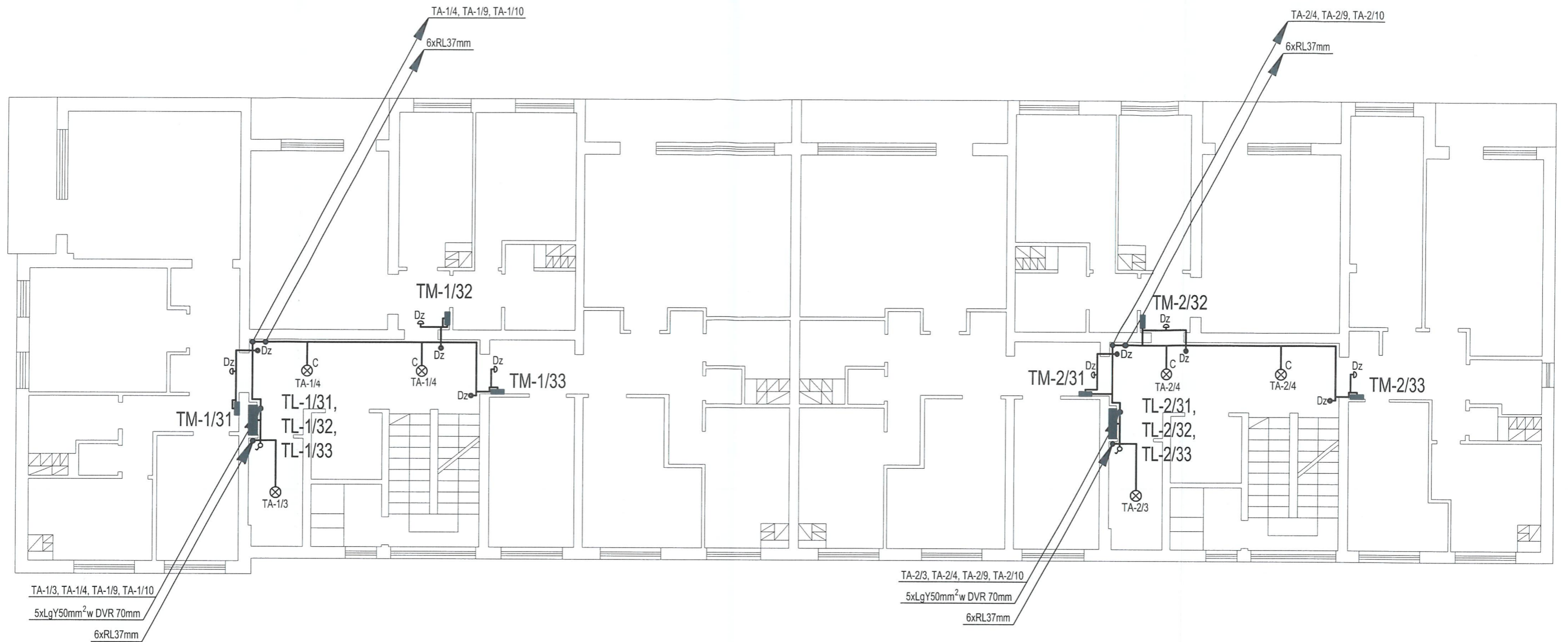
Pracownia Projektowa: USŁUGI PROJEKTOWE RYSZARD ROGOZIŃSKI ul. Zimowa 3, 35-303 Rzeszów tel. 178590520, fax. 178590522 e-mail: biuro.rogozinski@gmail.com				 ROGOZIŃSKI			
OBIEKT	BUDYNEK MIESZKALNY WIELORODZINNY Rzeszów ul. Jajowego 9		STADIUM: P.B.W.				
INWESTOR	Rzeszowska Spółdzielnia Mieszkaniowa Rzeszów ul. Gałęzowskiego 6		BRANŻA ELEKTRYCZNA				
Zespół autorski:	Imię i nazwisko	Nr upr. bud.	Data	Podpis			
Projektant:	inż. Ryszard Rogoziński	E-173/80	06.2013 r.				
Opracował:	mgr inż. Marcin Rogoziński mgr inż. Maciej Ferenc		06.2013 r. 06.2013 r.				
Sprawdził:	inż. Bogdan Kontek	E-197/86	06.2013 r.				
Tytuł rysunku:	Rzut VI, VII, VIII i IX Piętra - instalacje elektryczne						
format:	A3	skala:	1:100	zmiana:	-	nr rysunku:	E6



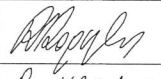
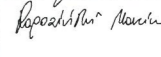

C - Oprawa zmierzchowa z czujką ruchu

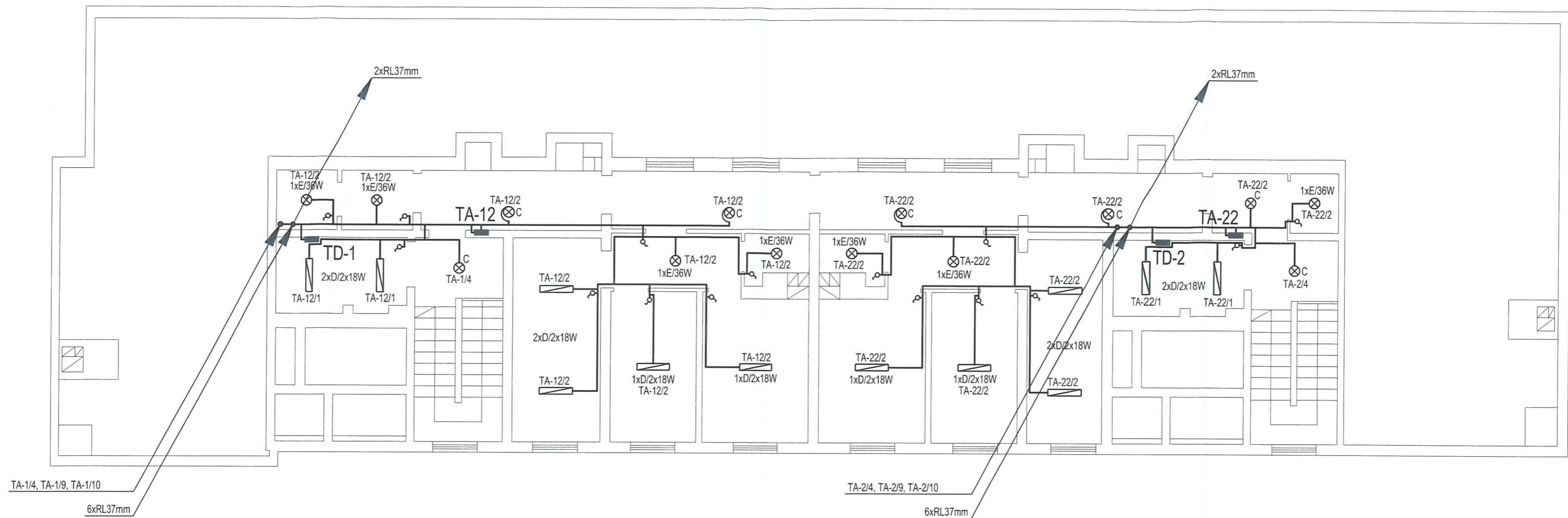
Pracownia Projektowa: USŁUGI PROJEKTOWE RYSZARD ROGOZIŃSKI ul. Żimowa 3, 35-303 Rzeszów tel. 178590520, fax. 178590522 e-mail: biuro.rogozinski@gmail.com				 ROGOZIŃSKI			
OBIEKT	BUDYNEK MIESZKALNY WIELORODZINNY Rzeszów ul. Jałowego 9		STADIUM: P.B.W.				
INWESTOR	Rzeszowska Spółdzielnia Mieszkaniowa Rzeszów ul. Gałęzowskiego 6		BRANŻA ELEKTRYCZNA				
Zespół autorski:	Imię i nazwisko	Nr upr. bud.	Data	Podpis			
Projektant:	inż. Ryszard Rogoziński	E-173/80	06.2013 r.				
Opracował:	mgr inż. Marcin Rogoziński		06.2013 r.				
	mgr inż. Maciej Ferenc		06.2013 r.				
Sprawdził:	inż. Bogdan Kontek	E-197/86	06.2013 r.				
Tytuł rysunku:	Rzut X Piętra - instalacje elektryczne						
format:	A3	skala:	1:100	zmiana:	-	nr rysunku:	E7



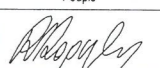
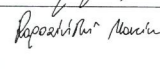

C - Oprawa zmierzchowa z czujką ruchu
D - Oprawa typu COSMO1 2x36W EVG
E - Oprawa typu BASE 36W

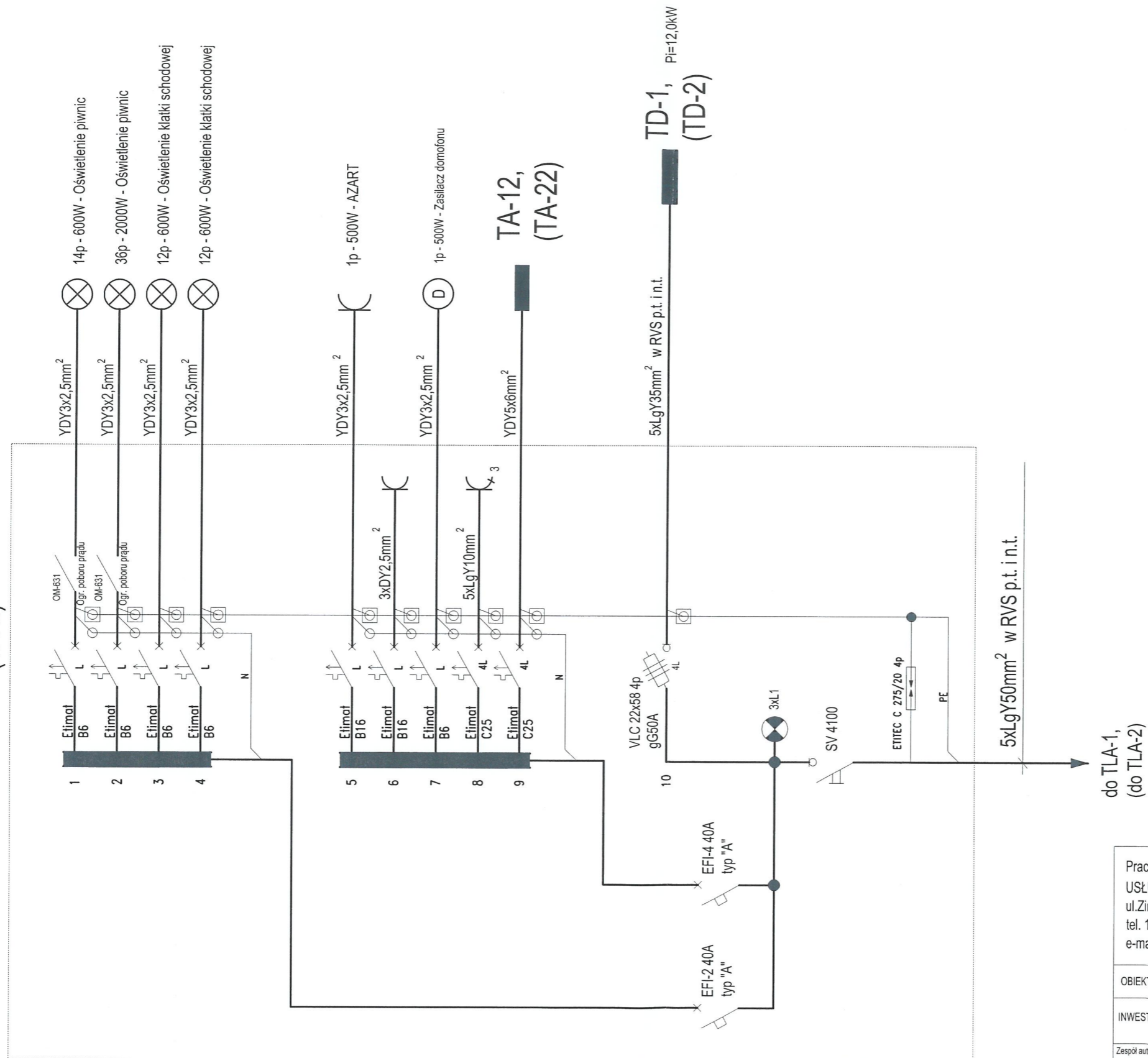

Pracownia Projektowa: USŁUGI PROJEKTOWE RYSZARD ROGOZIŃSKI ul. Żimowa 3, 35-303 Rzeszów tel. 178590520, fax. 178590522 e-mail: biuro.rogozinski@gmail.com				 ROGOZIŃSKI			
OBIEKT	BUDYNEK MIESZKALNY WIELORODZINNY Rzeszów ul. Jajłowego 9		STADIUM: P.B.W.				
INWESTOR	Rzeszowska Spółdzielnia Mieszkaniowa Rzeszów ul. Gałęzowskiego 6		BRANŻA ELEKTRYCZNA				
Zespół autorski:	Imię i nazwisko	Nr upr. bud.	Data	Podpis			
Projektant:	inż. Ryszard Rogoziński	E-173/80	06.2013 r.				
Opracował:	mgr inż. Marcin Rogoziński		06.2013 r.				
	mgr inż. Maciej Ferenc		06.2013 r.				
Sprawdził:	inż. Bogdan Kontek	E-197/86	06.2013 r.				
Tytuł rysunku:	Rzut XI Piętra - instalacje elektryczne						
format:	A3	skala:	1:100	zmiana:	-	nr rysunku:	E8

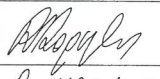
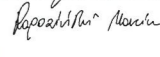
TA-1,
(TA-2)

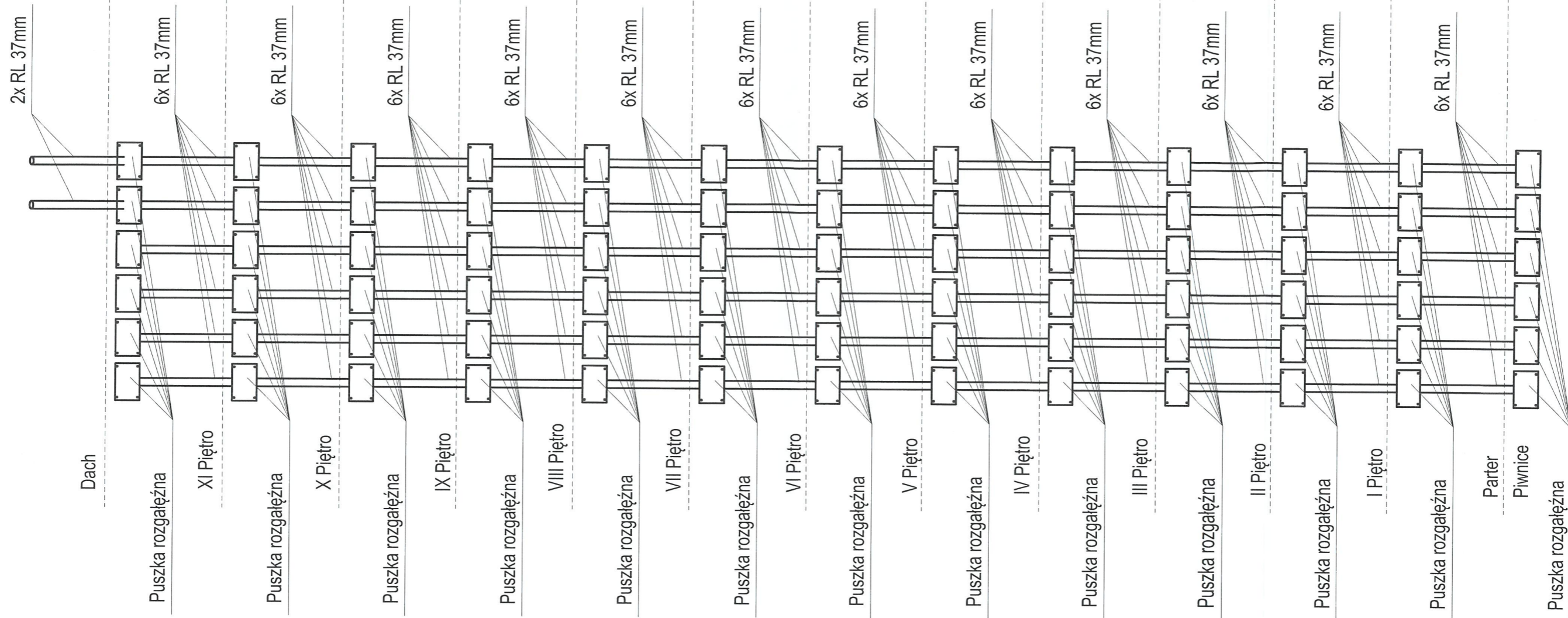

Pracownia Projektowa: USŁUGI PROJEKTOWE RYSZARD ROGOZIŃSKI ul.Zimowa 3, 35-303 Rzeszów tel. 178590520, fax. 178590522 e-mail: biuro.rogozinski@gmail.com				 ROGOZIŃSKI	
OBIEKT	BUDYNEK MIESZKALNY WIELORODZINNY Rzeszów ul.Jałowego 9		STADIUM: P.B.W.		
INWESTOR	Rzeszowska Spółdzielnia Mieszkaniowa Rzeszów ul.Gałęzowskiego 6		BRANŻA ELEKTRYCZNA		
Zespół autorski:	Imię i nazwisko	Nr upr. bud.	Data	Podpis	
Projektant:	inż. Ryszard Rogoziński	E-173/80	06.2013 r.		
Opracował:	mgr inż. Marcin Rogoziński mgr inż. Maciej Ferenc		06.2013 r. 06.2013 r.		
Sprawdził:	inż. Bogdan Kontek	E-197/86	06.2013 r.		
Tytuł rysunku:	Schemat rozdzielnic administracyjnej TA-1 (TA-2)				
format:	A3	skala:	1:100	zmiana:	-
				nr rysunku:	E9

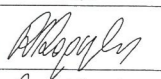
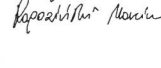

Pracownia Projektowa: USŁUGI PROJEKTOWE RYSZARD ROGOZIŃSKI ul. Żimowa 3, 35-303 Rzeszów tel. 178590520, fax. 178590522 e-mail: biuro.rogozinski@gmail.com				 ROGOZIŃSKI	
OBIEKT	BUDYNEK MIESZKALNY WIELORODZINNY Rzeszów ul. Jajowego 9		STADIUM: P.B.W.		
INWESTOR	Rzeszowska Spółdzielnia Mieszkaniowa Rzeszów ul. Gałęzowskiego 6		BRANŻA ELEKTRYCZNA		
Zespół autorski:	Imię i nazwisko	Nr upr. bud.	Data	Podpis	
Projektant:	inż. Ryszard Rogoziński	E-173/80	06.2013 r.		
Opracował:	mgr inż. Marcin Rogoziński mgr inż. Maciej Ferenc		06.2013 r. 06.2013 r.		
Sprawdził:	inż. Bogdan Kontek	E-197/86	06.2013 r.		
Tytuł rysunku:	Schemat orurowania instalacji teletechnicznych				
format:	A3	skala:	1:100	zmiana:	-
				nr rysunku:	E15